Equipo en alquiler para obra

Alquiler de equipo para la construcción, con mantenimiento y traslado incluidos.

Equipos MARC alquila maquinaria y equipo de acceso para obra. **Toda la flota es propia** y se entrega revisada, cargada y lista para operar. Incluimos traslado, mantenimiento preventivo durante el alquiler y soporte técnico. **Si un equipo falla, lo reemplazamos.**

FLOTA DISPONIBLE

EQUIPO	USO RECOMENDADO	CARACTERÍSTICAS
Plataformas tijera eléctricas	Trabajo en altura en interiores: remodelaciones en centros comerciales, bodegas y locales en operación.	Distintas alturas de trabajo · bajo ruido · cero emisiones.
Andamios certificados	Trabajos de construcción en altura.	Andamiaje certificado, con traslado a proyecto.
Montacargas	Manejo y movimiento de materiales en sitio.	Entregado revisado y listo para operar.

QUÉ INCLUYE EL ALQUILER

- Traslado y entrega en sitio
- Equipo revisado, cargado y listo para operar
- Mantenimiento preventivo durante el alquiler
- Soporte técnico
- Reemplazo del equipo si falla
- Flota propia

MODALIDADES

MODALIDAD	IDEAL PARA
Por día	Trabajos puntuales o de corta duración.
Por semana	Etapas de obra o remodelaciones de alcance medio.
Por mes	Proyectos de construcción de mayor duración.

Equipos MARC · Grupo Empresarial MARC · San Antonio de Belén, Heredia, Costa Rica
info@equiposmarc.com · +506 8316-7373 · +506 8753-5132 · WhatsApp wa.me/50683167373

Equipo en alquiler para obra

Alquiler de equipo para la construcción, con mantenimiento y traslado incluidos.

NUESTRA FLOTA



Flota de plataformas tijera eléctricas



Plataformas y montacargas listos para despacho

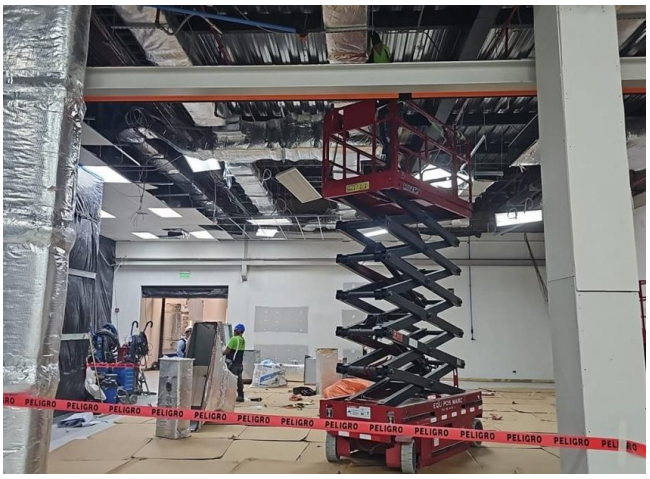

Plataforma tijera en obra de remodelación



Traslado de andamiaje a proyecto

Para cotizar su alquiler, indíquenos:

01 Equipo requerido y altura de trabajo.
02 Fechas de inicio y duración estimada.
03 Ubicación de la obra.
04 Tipo de trabajo (interior / exterior) y tipo de piso.

Alturas, capacidades y disponibilidad de cada equipo: consúltenos al cotizar.